

Blouse CECILE - 2582

Matière / Composition :

Uni : 65% polyester, 35% coton, 200 g/m²

Popeline Rayé : 67% polyester, 33% coton, 160 g/m²

Caractéristiques générales :

- Longueur 100 cm
- Sans manche
- Fermeture centrale par pressions
- 4 poches basses
- Fentes côtés
- Taille 00 à 6

Couleurs disponibles :

- Blanc
- Nil
- Ciel
- Rose → Coloris arrêté en 2025
- Saumon → Coloris arrêté en 2025

Code d'entretien :

Blanc :



Couleurs :

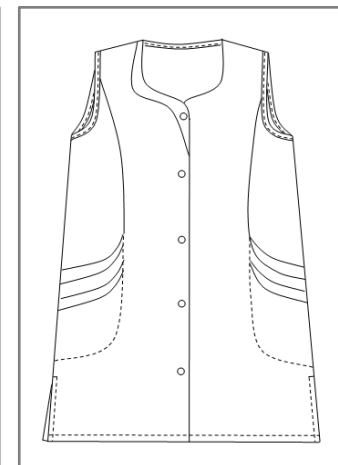

Blouse CECILE - 2582

	T00	T0	T1	T2	T3	T4	T5	T6	T7
Hauteur milieu dos	97.5	98	98.5	99	99.5	100	100.5	101	101.5
1/2 tour de poitrine "A"	39	43	47	51	55	59	65	69	73
1/2 tour de hanches (haut poches basse) "D"	43	47	51	55	59	63	69	73	77
1/2 tour bas	50	54	58	62	66	70	76	80	84
Epaule à épaule	37.2	38.8	40.4	42	43.6	45.2	47.5	49.5	50.8
Longueur épaule	11.8	12.2	12.6	13	13.4	13.8	14.4	14.8	15.2
Longueur manche + épaule									
1/2 Largeur bas de manche									
Hauteur poche poitrine									
Largeur poches basses	13	14	15	16	17	18	19	20	21
Hauteur 1ère poche basse (milieu et utile)	19								
Hauteur 2ème poche basse (milieu et utile)	16								
Hauteur poche bip									
Largeur poche bip									
Hauteur poche manche (utile)									
Largeur poche manche									

Comment prendre ses mesures ?

- A** **Tour de poitrine** : bien horizontalement au niveau de la pointe des seins.
- B** **Tour de taille** : bien horizontalement au creux de la taille. A l'endroit le plus étroit, quelques centimètres au-dessus du nombril.
- C** **Tour de ceinture pour les pantalons** : bien horizontalement à l'endroit de la ceinture.
- D** **Tour de hanches** : bien horizontalement à l'endroit le plus fort ((environ 20 cm en-dessous de la taille).

Vous obtenez alors les mensurations auxquelles il faut ajouter l'aisance.

