

## Blouse VICTORIA - 6172

### Matière / Composition :

65% polyester, 35% coton, 200 g/m<sup>2</sup>

### Caractéristiques générales :

- Longueur 85 cm
- Sans manche
- Fermeture centrale par pressions
- 2 poches côtés dans les coutures
- Taille 0 à 6

### Couleurs disponibles :

- Noir / Rose / iris

### Code d'entretien :

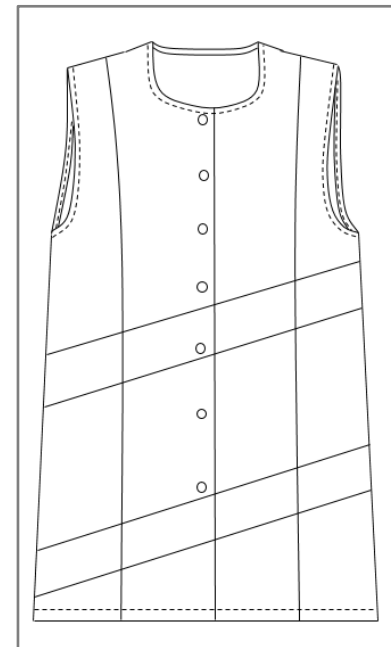

## Blouse VICTORIA - 6172

	T00	T0	T1	T2	T3	T4	T5	T6	T7
Hauteur milieu dos	83.4	83.8	84.2	84.6	85	85.4	85.8	86.5	87.3
1/2 tour de poitrine "A"	43	47	51	55	59	63	67	73	79
1/2 tour de hanches (haut poches basse) "D"	43	47	51	55	59	63	67	73	79
1/2 tour bas	47	51	55	59	63	67	71	77	83
Epaule à épaule	35.6	37.2	38.8	40.4	42	43.6	45.2	47.6	50
Longueur épaule	10.4	10.8	11.2	11.6	12	12.4	12.8	13.4	14
Longueur manche									
1/2 Largeur bas de manche									
Ouverture poche côtés	14								
Largeur poche poitrine									
Hauteur poches basses									
Largeur entrée poches basses									
Hauteur poche poitrine intérieure									
Largeur poche poitrine intérieure									

### Comment prendre ses mesures ?

- A** **Tour de poitrine** : bien horizontalement au niveau de la pointe des seins.
- B** **Tour de taille** : bien horizontalement au creux de la taille. A l'endroit le plus étroit, quelques centimètres au-dessus du nombril.
- C** **Tour de ceinture pour les pantalons** : bien horizontalement à l'endroit de la ceinture.
- D** **Tour de hanches** : bien horizontalement à l'endroit le plus fort ((environ 20 cm en-dessous de la taille).

Vous obtenez alors les mensurations auxquelles il faut ajouter l'aisance.

